

Paparan Publik Tahunan

Melangkah Menuju Perubahan Melampaui Batasan

PT Samindo Resources Tbk

9 Mei 2017, Gran Melia Jakarta

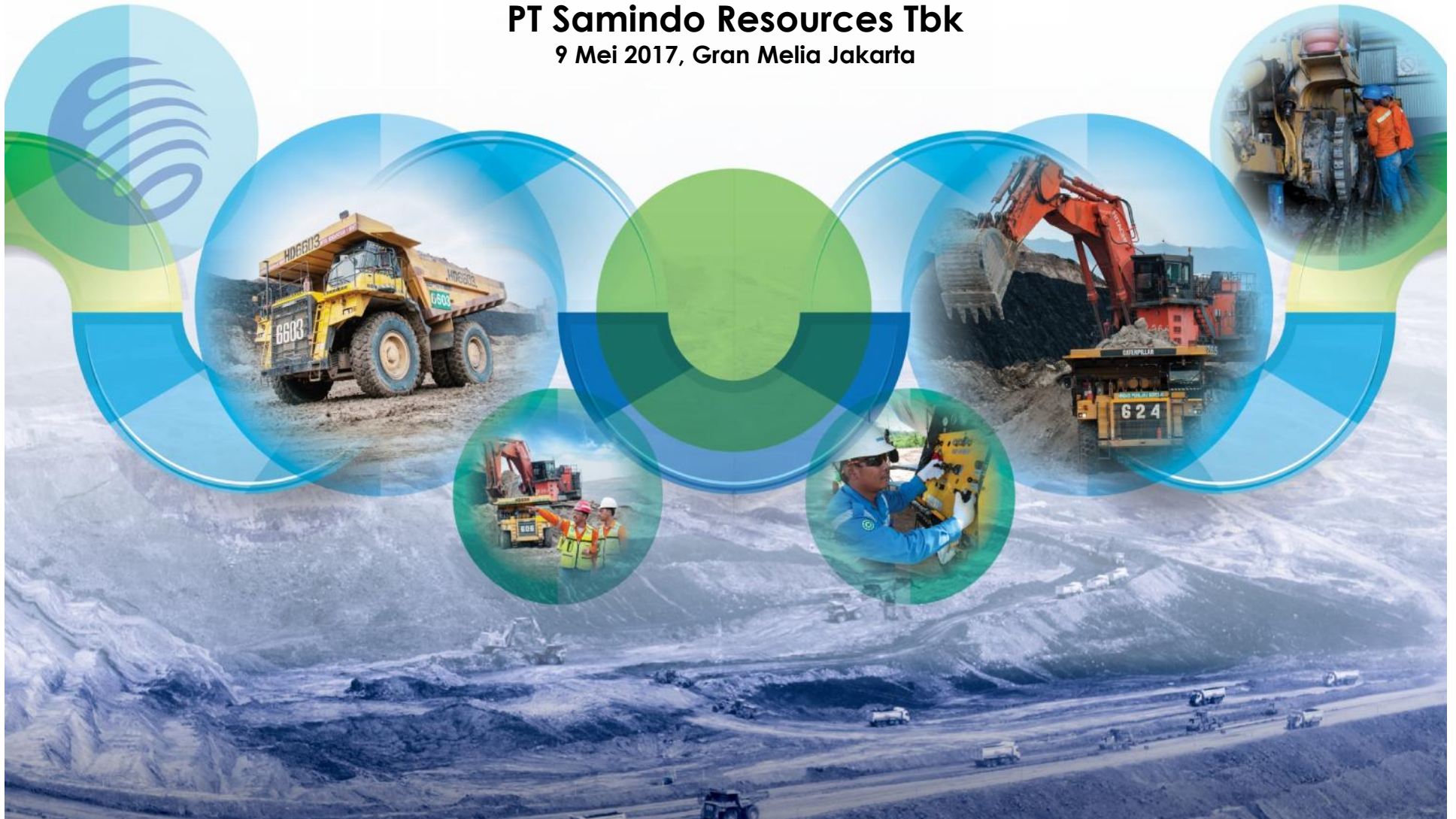



Paparan Publik Tahunan

● Agenda **01** Profil Perseroan

● Agenda **02** Kinerja Kuartal I Tahun 2017

● Agenda **03** Rencana Jangka Panjang Perseroan



Paparan Publik Tahunan

● Agenda

01

Profil Perseroan

The Integrated Coal Mining Services Company

THE INTEGRATED COAL MINING SERVICES COMPANY



PT Samindo Resources Tbk merupakan perusahaan investment holding terkemuka di Indonesia yang bergerak di bidang jasa pertambangan batubara.



PT Samindo Resources Tbk Menyediakan empat layanan utama dalam kegiatan pertambangan batubara, yaitu:

1. Pemindahan Batuan Penutup
2. Produksi Batubara
3. Pengangkutan Batubara
4. Pemboran Eksplorasi

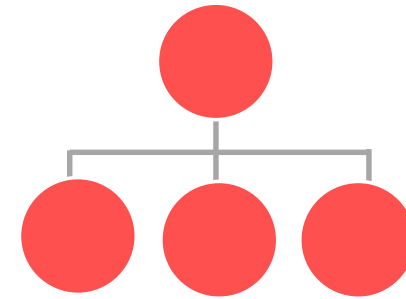

PT Samindo Resources Tbk Merupakan holding company dari empat perusahaan jasa pertambangan batubara terkemuka, yaitu:

1. PT SIMS Jaya Kaltim
2. PT Trasindo Murni Perkasa
3. PT Samindo Utama Kaltim
4. PT Mintec Abadi

Struktur Pemegang Saham

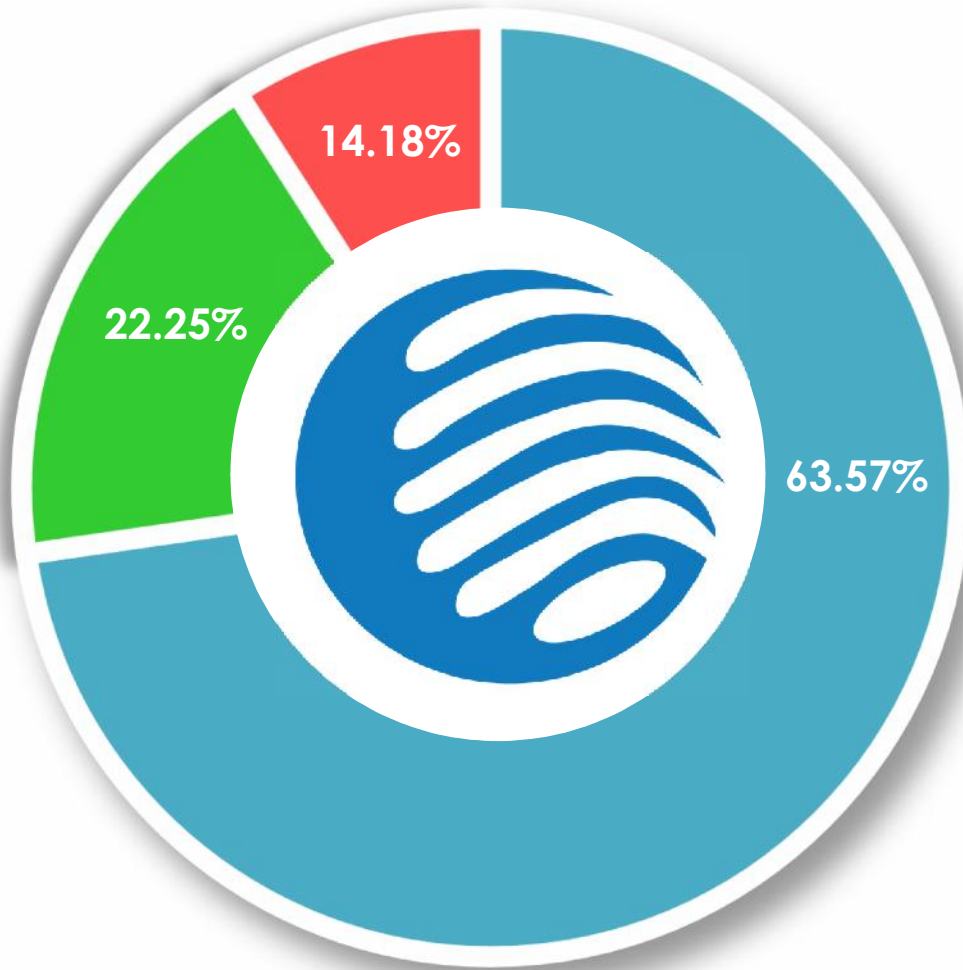

Samtan Co, Ltd

Korporasi ternama asal Korea Selatan dengan berbagai pengalaman dibidang pengembangan energi

Dato Low Tuck Kwong

Pemilik PT Bayan Resources Tbk, salah satu perusahaan batubara ternama di Indonesia

Masyarakat

Dimiliki oleh sejumlah investor retail, korporasi dan perusahaan aset manajemen terkemuka di Indonesia

Strategi

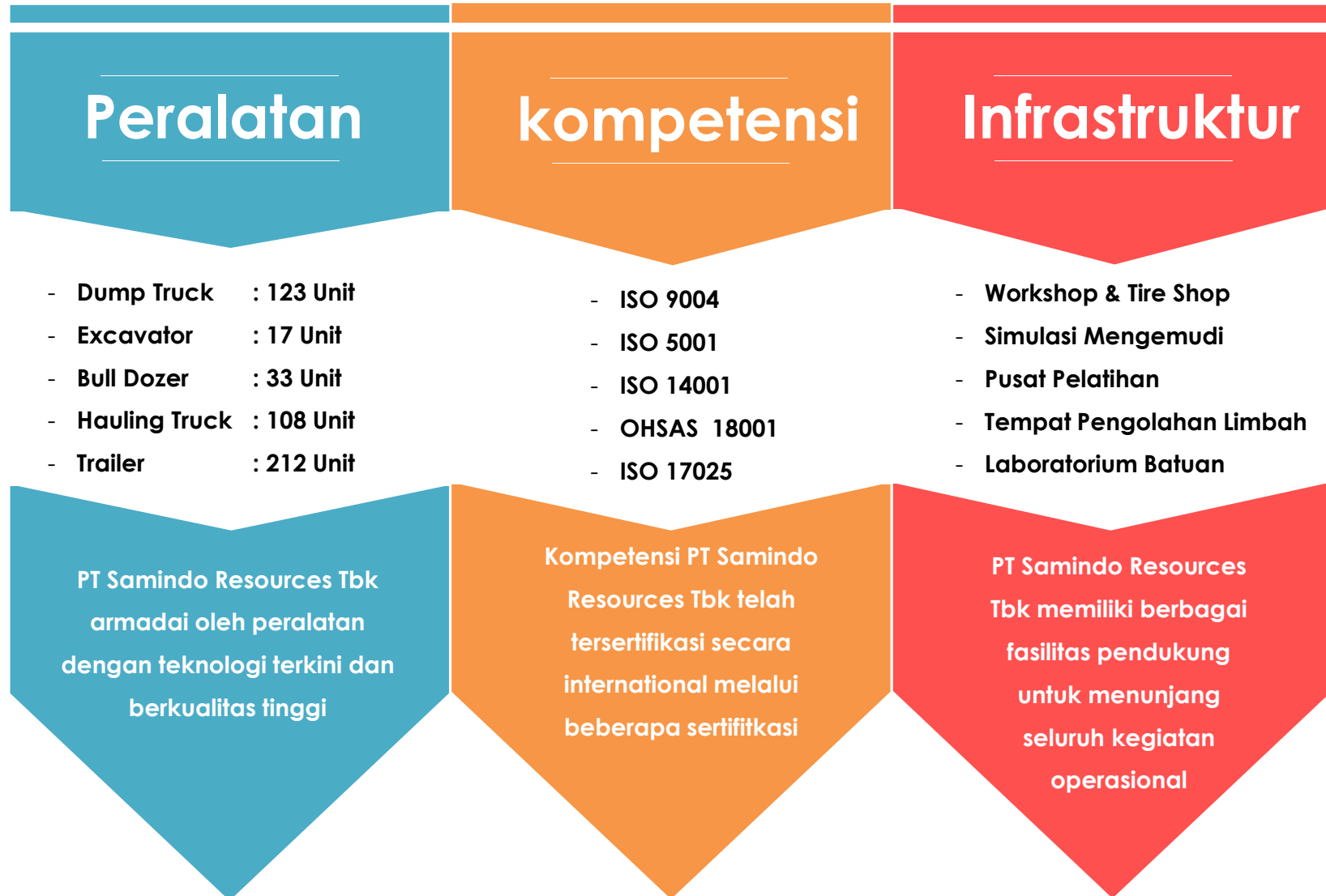



Paparan Publik Tahunan

● Agenda **02** Kinerja Kuartal I Tahun 2017

Sekilas Kinerja 2016

Pendapatan

-16%

Total pendapatan konsolidasian Perseroan pada akhir 2016 mencapai **USD 190.1 juta**

Laba Bersih

-14%

Laba bersih Perseroan pada akhir 2016 pada posisi **USD 21.2 juta**

Total Aset

-8.7%

Total aset Perseroan di akhir 2016 mencapai **USD 147 juta**, turunnya total aset Perseroan karena tergerusnya aset tetap Perseroan oleh Depresiasi

Utang Bank

-57.4%

Perseroan melunasi utang bank sebanyak **USD 27 juta** selama 2016, berdampak pada total hutang pada akhir 2016 berkurang menjadi **USD 20 juta**

Kinerja Operasional Kuartal 1 2017



Pemindahan Batuan Penutup
(juta bcm)

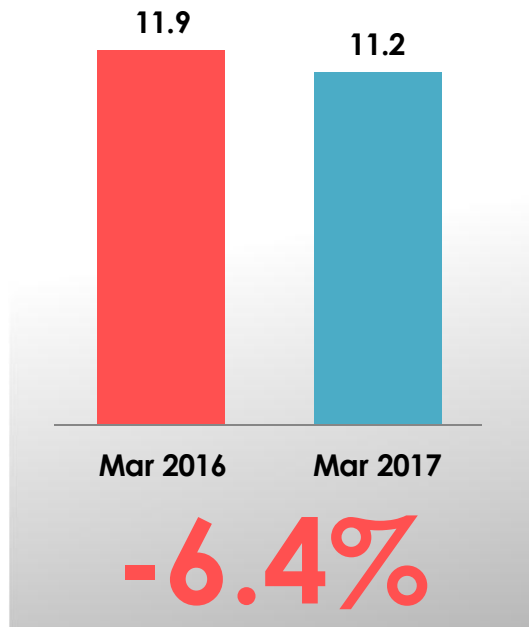

Produksi Batubara
(juta ton)

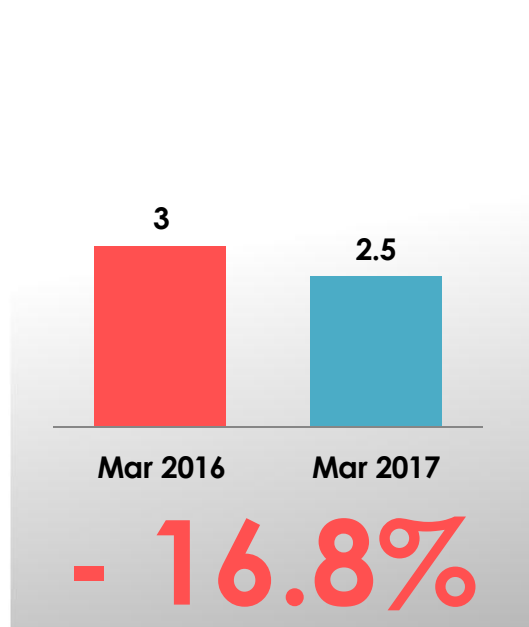

Pengangkutan Batubara
(juta ton)

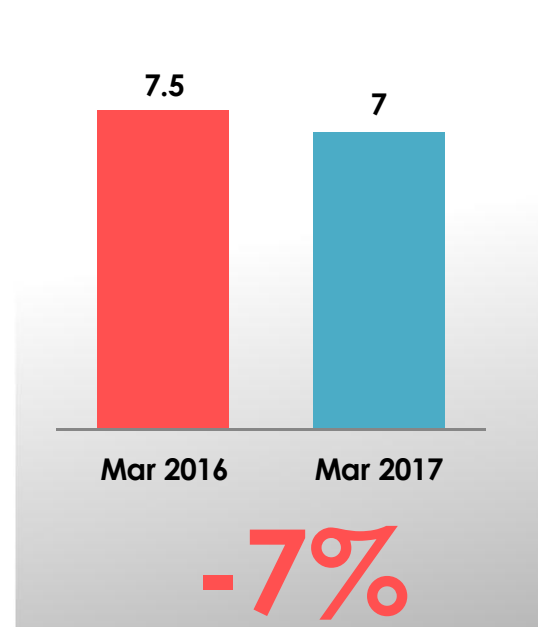

Kinerja Laba Rugi Kuartal 1 2017

Ringkasan Laba Rugi Perseroan (Ribuan USD)

	Mar-16		Mar-17		Growth
Pendapatan	46,308	100%	44,227	100.0%	-4.5%
Biaya Pokok Pendapatan	37,077	80.1%	38,979	88.1%	5.1%
Laba Bruto	9,230	19.9%	5,248	11.9%	-43.1%
Laba Operasi	7,521	16.2%	3,612	8.2%	-52.0%
Laba Sebelum Pajak	8,015	17.3%	3,716	8.4%	-53.6%
Laba Bersih	5,983	12.9%	2,790	6.3%	-53.4%

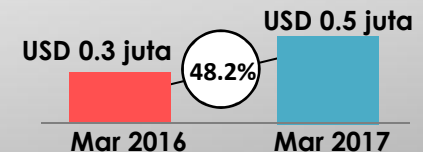
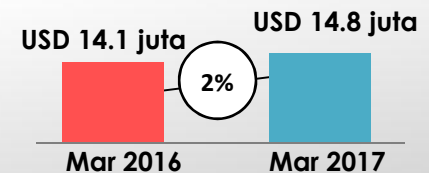
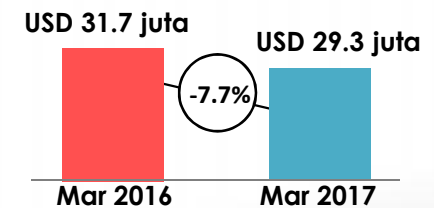
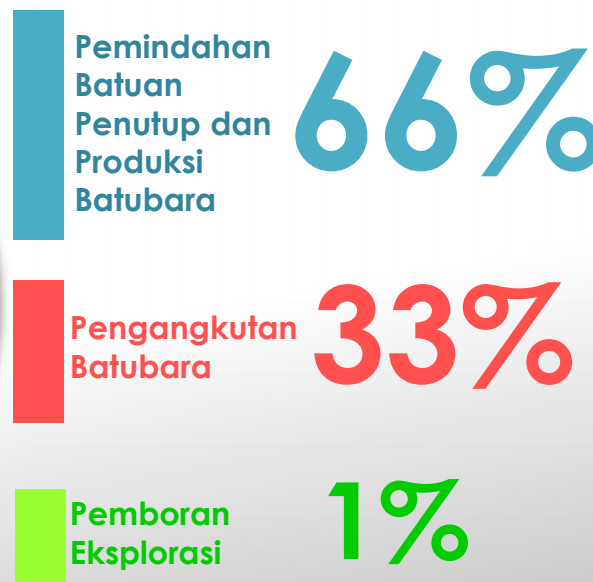

Hambatan Biaya

Pendapatan vs Biaya Pokok Pendapatan (Rp juta)

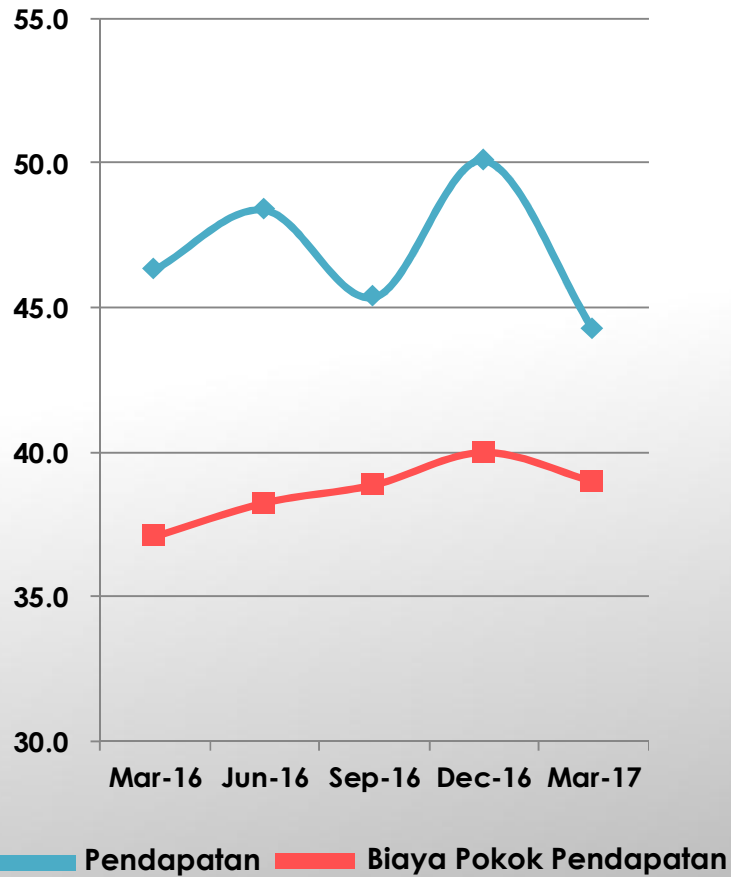

Rata-rata Harga BBM Industri (Rp)

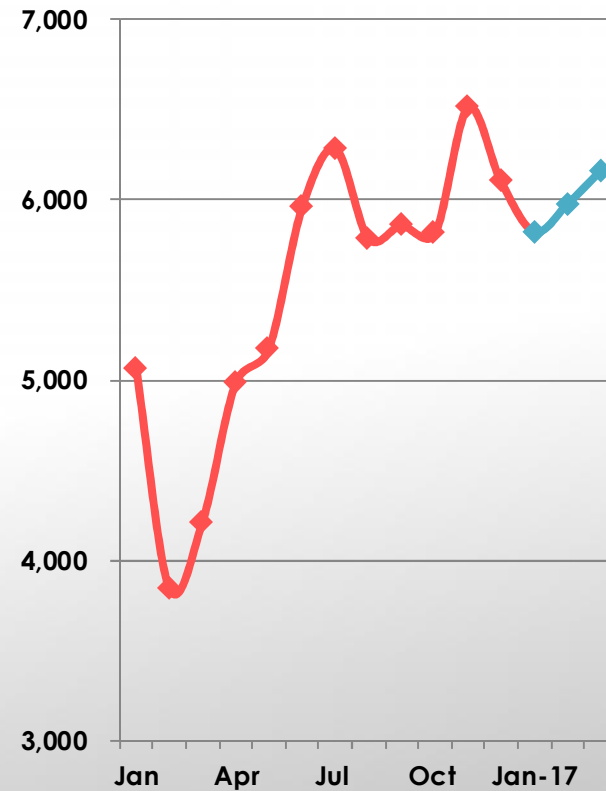

Kinerja Neraca Kuartal 1 2017

Ringkasan Neraca Perseroan (Ribuan USD)

	Dec-16	Mar-17	Growth
Aset Lancar	84,058	91,630	9.0%
Aset Tidak Lancar	63,196	58,115	-8.0%
Total Aset	147,254	149,745	1.7%
Liabilitas Jangka Pendek	19,556	17,801	-9.0%
Liabilitas Jangka Panjang	20,217	20,249	0.2%
Total Liabilities	39,773	38,050	-4.3%
Ekuitas	107,481	111,695	3.9%

- ❖ Peningkatan aset lancar Perseroan didorong oleh kenaikan jumlah kas Perseroan sebesar 98.1% yang merupakan imbas dari penerimaan kas dari klien dan restitusi pajak,
- ❖ Total aset tidak lancar Perseroan turun sebanyak -8% dikarenakan belum adanya pembelian alat-alat berat dengan jumlah yang signifikan,
- ❖ Total liabilitas Perseroan turun sebesar -4.3% karena adanya pembayara utang usaha kepada pemasok, sedang ekuitas Perseroan tumbuh tipis karena adanya kenaikan laba ditahan sebesar 4.8%

Kinerja Saham Jan – Mar 2017

Statistik Perdagangan

Awal	: Rp 630
Tertinggi	: Rp 825
Terendah	: Rp 630
Akhir	: Rp 785
Rata-rata Volume	: 853,906
Kapitalisasi	: Rp 1,731,955,312, 500

Valuasi Saham

Laba per Saham	:
Price Earning Ratio	: 6.8X
Price to Book Value Ration	: 1X
Dividen Payout Ratio (2016)	: 32.3%
Dividen Yield (2016)	: 7.5%

Ringkasan Kinerja Saham (Jan – Mar '17)

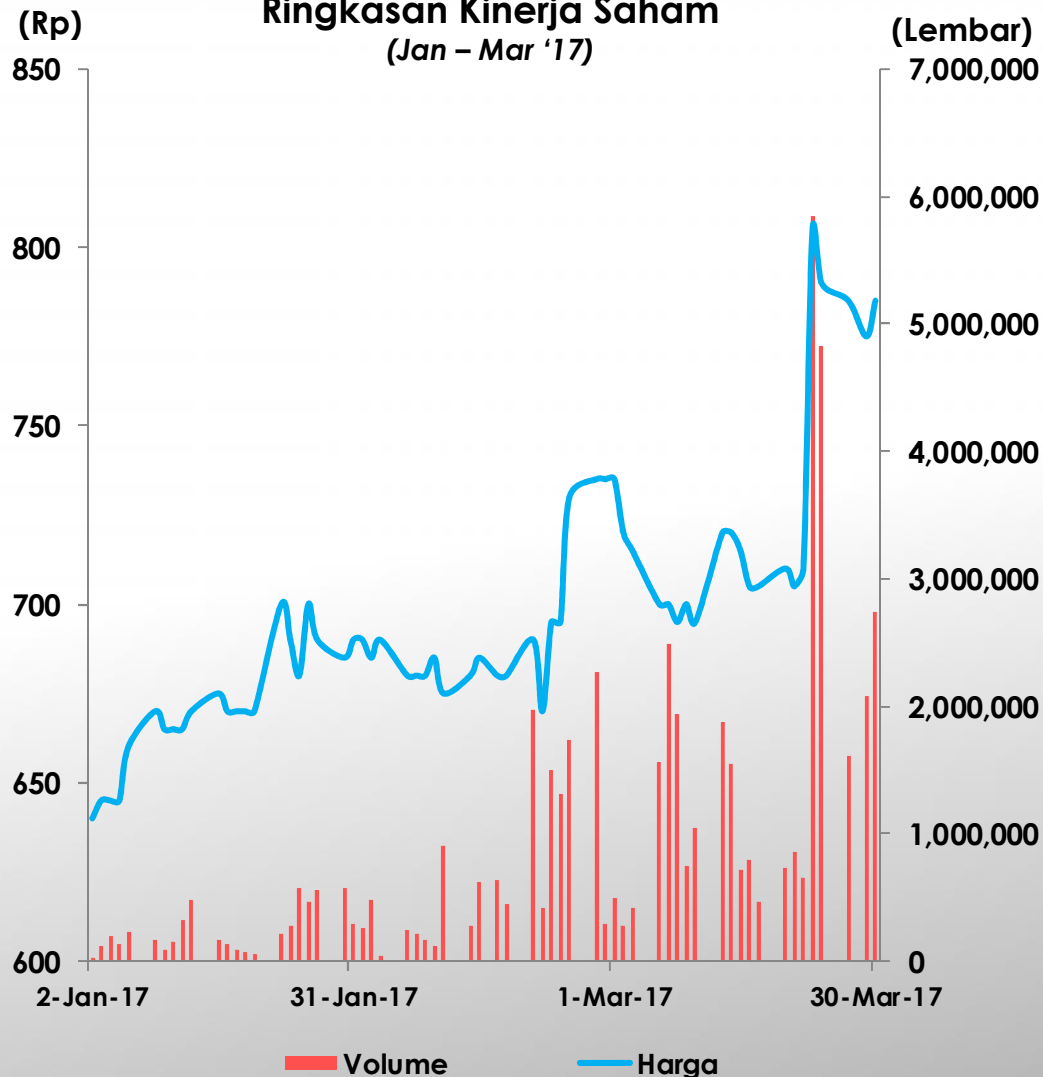



Paparan Publik Tahunan

● **Agenda 03** Rencana Jangka Panjang Perseroan

Pengembangan Pasar

Saat ini Perseroan tengah melakukan finalisasi untuk penandatanganan kontrak dengan satu perusahaan batubara terkemuka di Indonesia, dalam dua bulan kedepan proyek tersebut akan mulai digulirkan



Penetrasi Pasar

Saat ini Perseroan tengah mengintensifkan untuk pengembangan bisnis, Perseroan hanya fokus pada dua sektor industri, yaitu sektor batubara (aset based) dan pembangkit listrik

Eksisting Klien

Kontribusi Perseroan Terhadap Produksi Batubara KIDECO

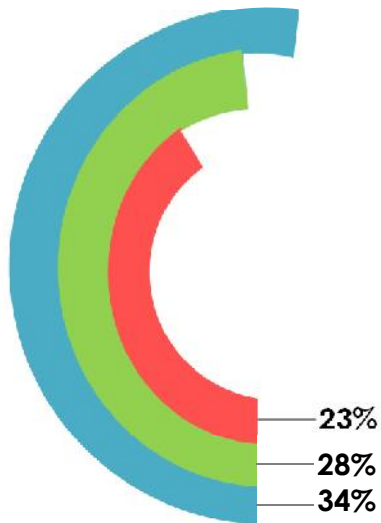

2014 **2015** **2016**

Selama tiga tahun terakhir porsi Perseroan atas total produksi batubara KIDECO terus meningkat yang merupakan hasil dari kinerja Perseroan yang selalu mencapai target.

Produksi Batubara PT KIDECO Jaya Agung (juta ton)

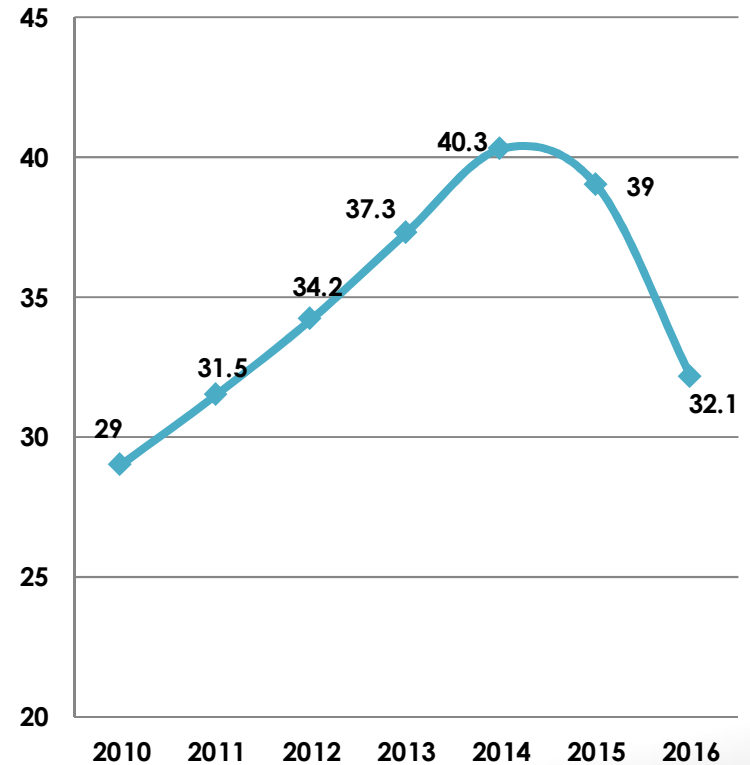

Produksi batubara PT KIDECO secara konsisten tumbuh setiap tahun dengan CAGR sebesar 1.7%.

Rencana Kelistrikan Nasional

Proyeksi Kapasitas PLTU
(Giga Watt)

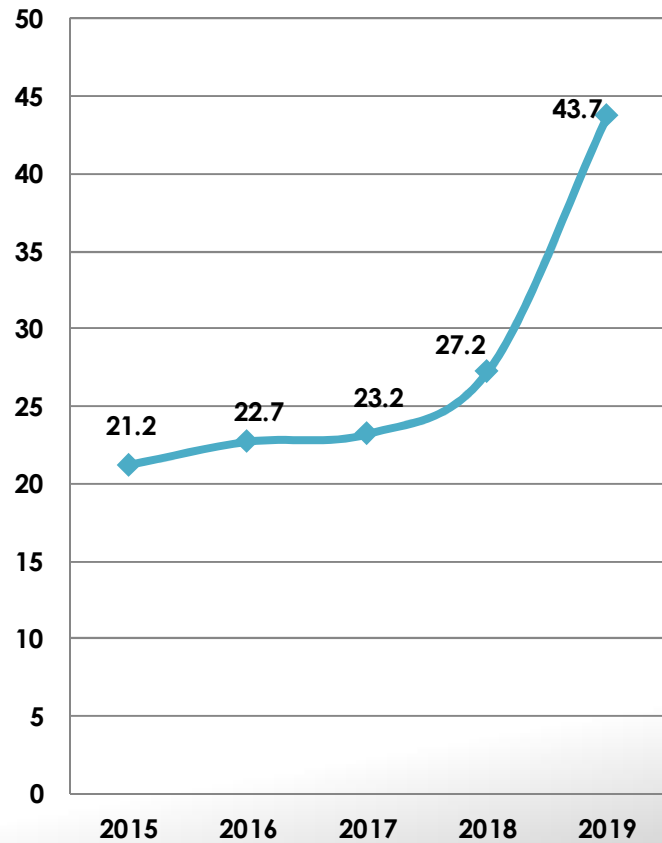

Sumber: PLN

Proyeksi Kebutuhan Batubara untuk
Pembangkit listrik
(juta ton)

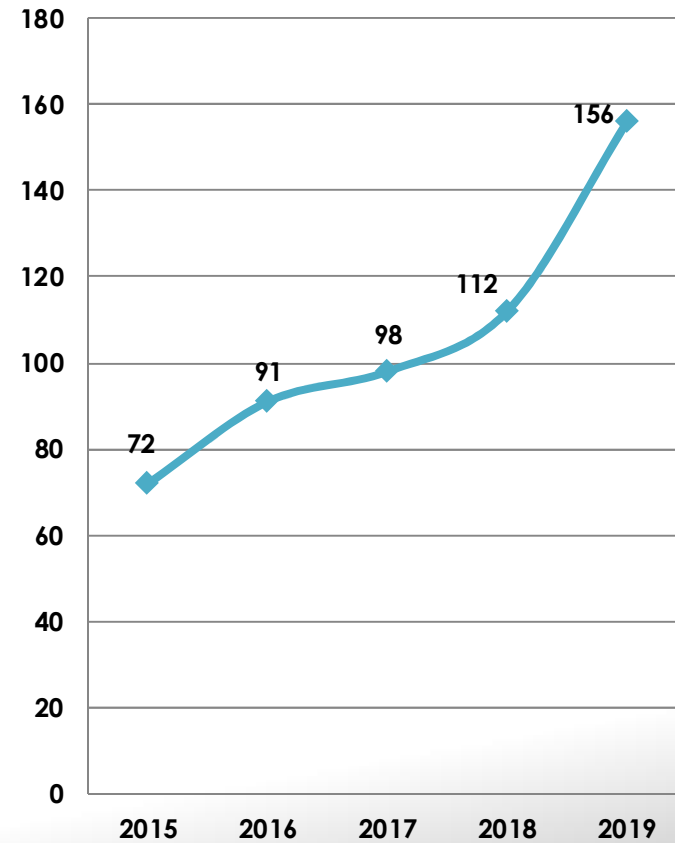

Sumber: PLN

Info Kontrak

Layanan

Jasa pemindahan batuan penutup dan produksi batubara

Durasi

2.5 tahun

Info Klien

Tipe tambang : PKP2B

Lokasi : Kalimantan Timur

Stripping Ratio : 15-18 kali

Kalori : 7,700

Cadangan : 6 juta ton

Info Operasional

Perseroan diberikan tanggung jawab untuk menghasilkan batubara hingga 400 ribu ton batubara pertahun dengan produksi batuan penutup hingga mencapai 7 juta bcm pertahun.

Tata Waktu Pelaksanaan



Proyek Tambang Batubara

Info Tambang

Cadangan : 20 juta ton
kalori : > 5,000 kalori
Status : Siap beroperasi

Pendanaan

Perseroan telah menyediakan dana hingga USD 100 juta untuk akuisisi tambang batubara dengan pendanaan gabungan antara kas internal dan pembiayaan eksternal.

Lokasi

Perseroan memprioritaskan lokasi tambang di daerah Kalimantan terutama Kalimantan Timur

Proyek Up date

- Sampai dengan akhir kuartal pertama, Perseroan telah mereview beberapa penawaran tambang,
- Hambatan terberat yang dialami adalah permasalahan perizinan yang tumpang tindih,
- Selain dari perizinan, faktor lainnya yang menghambat adalah faktor lokasi yang sulit untuk dijangkau, sehingga harus membangun infrastruktur untuk transportasi.

Proyek Pembangkit Listrik

Spesifikasi IPP

Bahan Bakar	: Batubara
kapasitas	: 200 – 500 MW
Tipe Pembangkit	: Reguler atau Mulut Tambang
Jenis Kerjasama	: Joint Venture

Pendanaan

Perseroan telah menyediakan dana hingga USD 25 juta untuk porsi ekuitas pada partisipasi proyek pembangkit listrik.

Lokasi

Lokasi yang diprioritaskan adalah Kalimantan agar dapat disinergikan dengan rencana akuisisi tambang batubara.

Proyek Up date

- Pada akhir 2016 Perseroan mengikuti salah satu tender dari PLN untuk wilayah Kaltim 6, namun demikian saat ini terjadi perubahan skema dari IPP reguler menjadi mulut tambang.
- Saat ini Perseroan tengah mengkaji kembali untuk keikutsertaan dalam tender pembangkit listrik mulut tambang.

Thank You

DISCLAIMER :

The information in this document has not been independently verified. No representation or warranty expressed or implied is made as to, and no reliance should be placed on, the fairness, accuracy, completeness or correctness of such information or opinions contained herein. None of PT Samindo Resources Tbk (the "Company"), nor any of its affiliates, advisers or representatives shall have any liability whatsoever (in negligence or otherwise) for any loss whatsoever arising from the use of this document or its contents or otherwise arising in connection with this document.

This document is being furnished to you solely for your information on a confidential basis and may not be reproduced, redistributed or passed on, in whole or in part, to any other person. Any failure to comply with these restrictions may constitute a violation of the laws of any such other jurisdiction. By accepting this document you agree to be bound by the foregoing limitations.

This document does not constitute or form part of an offer or invitation to purchase any shares in the Company and neither shall any part of it form the basis of nor be relied upon in connection with any contract or commitment whatsoever. Any decision to purchase shares should be made solely on the basis of information contained in the prospectus.

PT Samindo Resources Tbk.

Menara Mulia
Jl. Jend Gatot Subroto Kav 9-11
Jakarta 12930, Indonesia
Tel: +62 21-5257481
Fax: +62 21-5257508
www.samindoresources.com

Corporate Secretary

Hananto Wibowo
Tel : +62 21-5257481
Email : hananto@samindoresources.com

Investor Relations

Ahmad Zaki Natsir
Tel : +62 21-5257481 (114)
Email : zaki@samindoresources.com